

ÁMBITO DEL MONUMENTO NATURAL DE LOS VOLCANES DE TENEGUÍA.
NORMAS DE CONSERVACIÓN

DELIMITACIONES:
 Ámbito
 Límite del Término Municipal

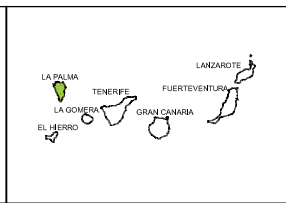
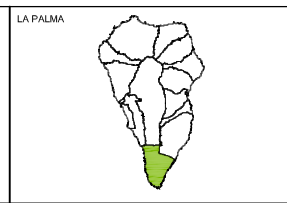
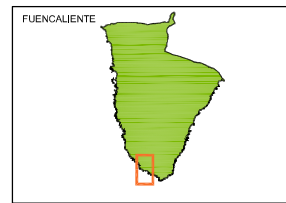

DOCUMENTO DE AVANCE
 REVISIÓN PARCIAL DE LAS NORMAS DE CONSERVACIÓN
 MONUMENTO NATURAL DE LOS VOLCANES TENEGUÍA P10

ARQUITECTO:
GABRIEL HENRIQUEZ PEREZ S.L.P.
 AUTOR DEL ENCARGO:
EXCMO. CABILDO INSULAR DE LA PALMA
 FECHA:
MARZO DE 2016



SITUACION:
FUENCALIENTE - LA PALMA
 PLANO DE INFORMACION:
ÁMBITO (SITUACIÓN Y EMPLAZAMIENTO)
 ESCALA:
1/5.000

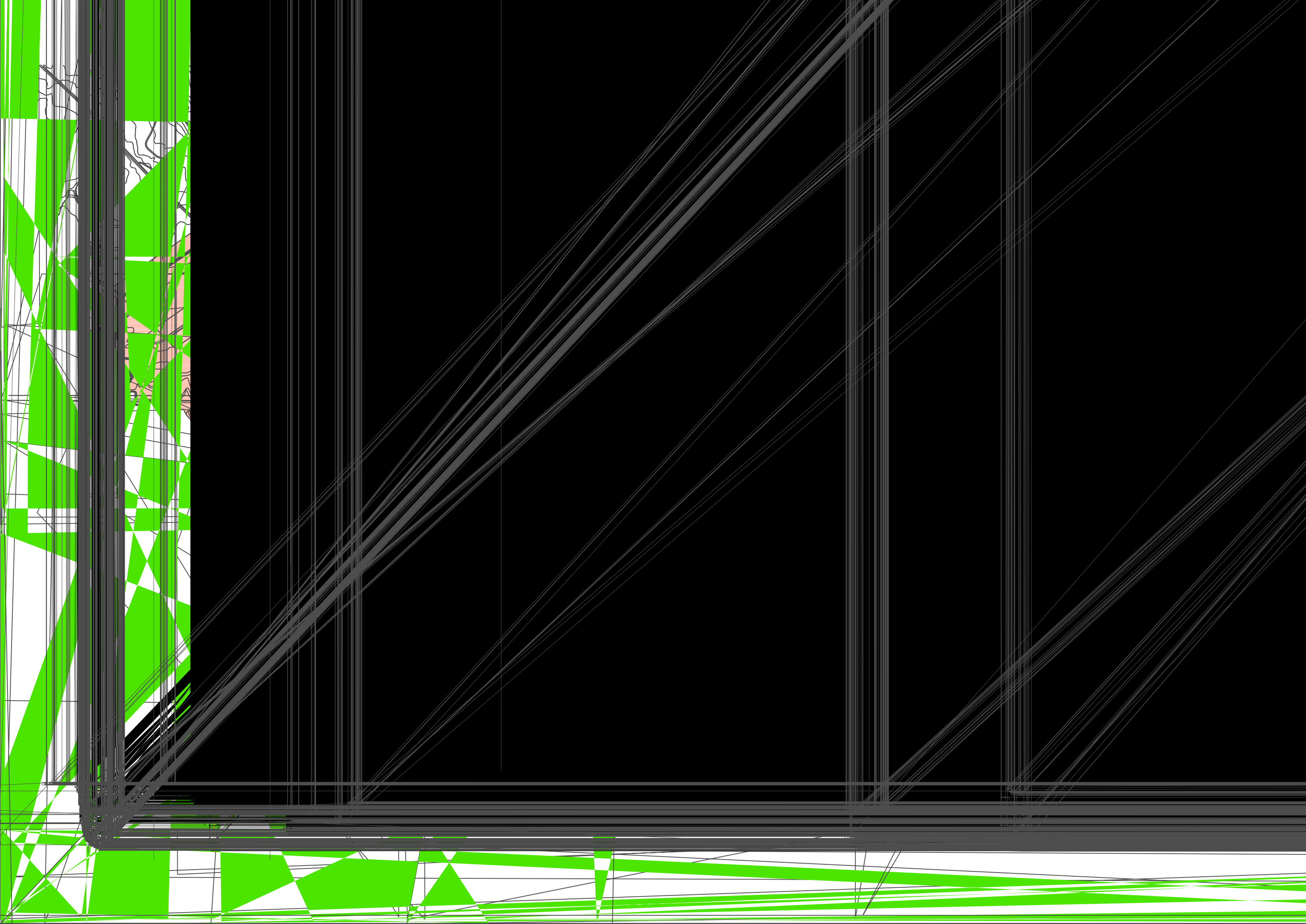

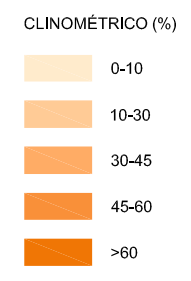
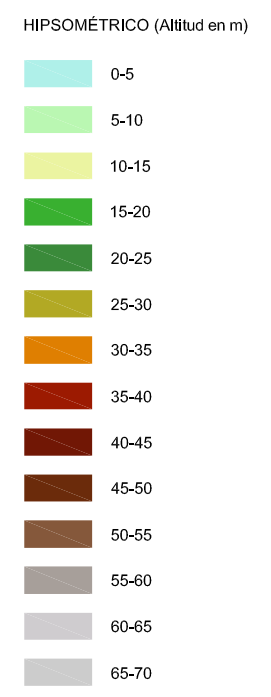
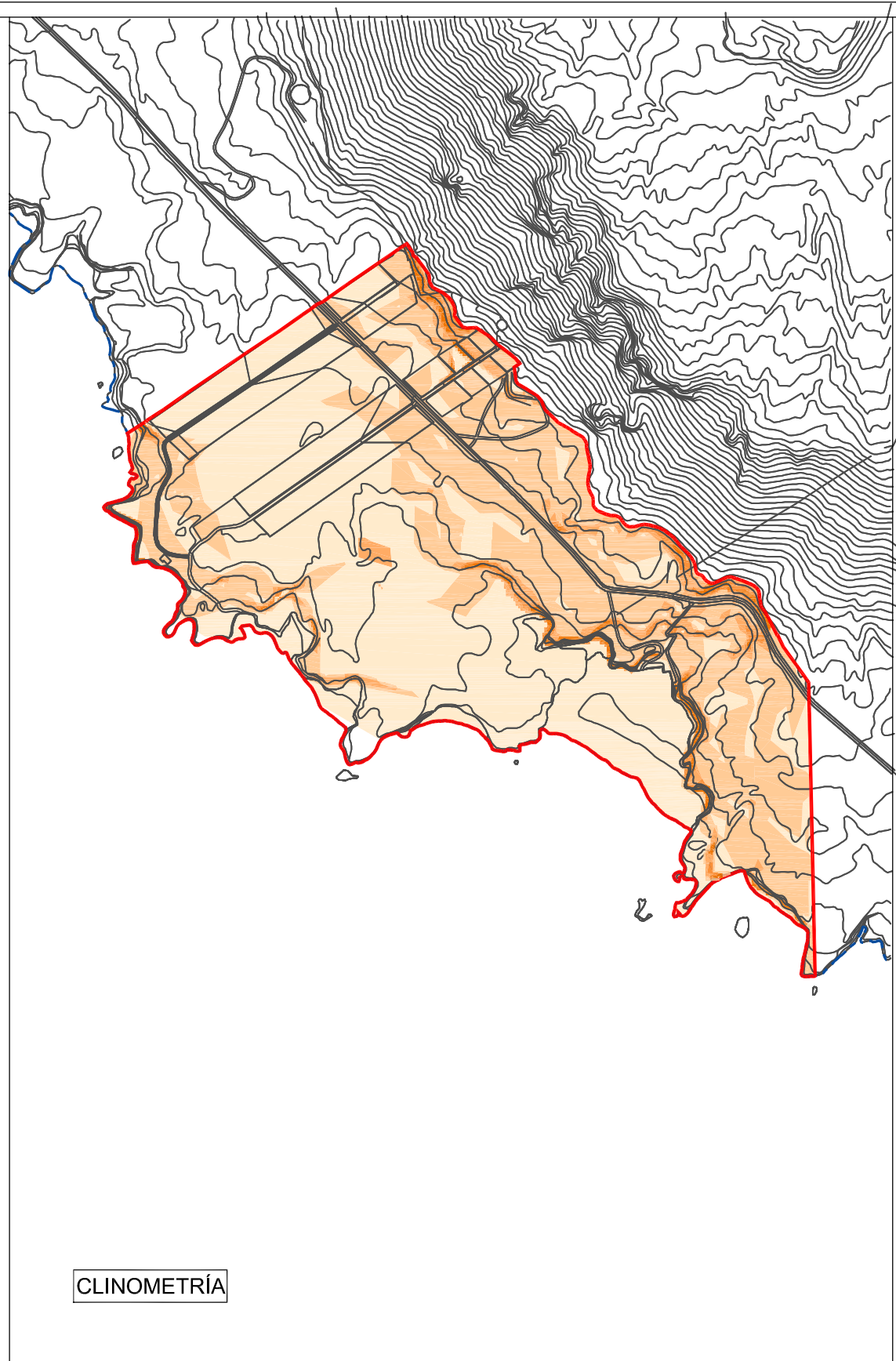
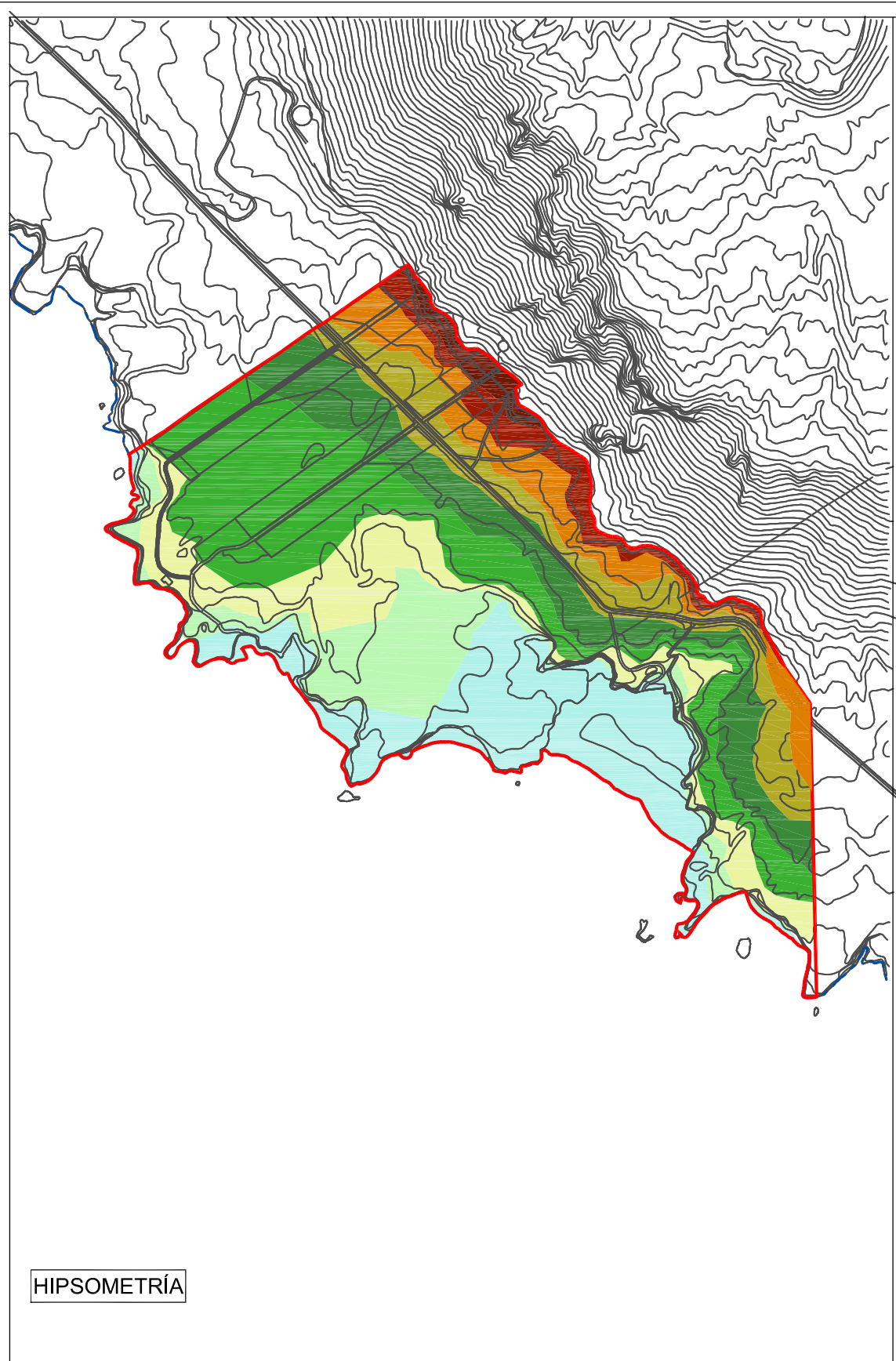

DELIMITACIONES:

- Ámbito
- Límite del Término Municipal

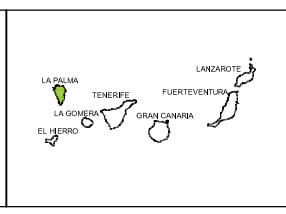
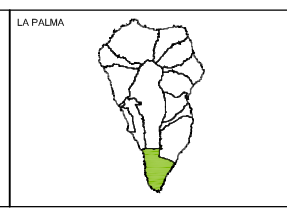
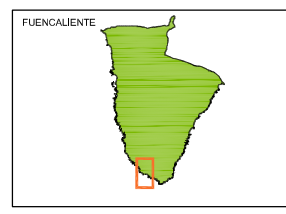

**DOCUMENTO DE AVANCE
REVISIÓN PARCIAL Nº 2 DE LAS NORMAS DE CONSERVACIÓN
MONUMENTO NATURAL DE LOS VOLCANES TENEGUÍA P10**

ARQUITECTO:
GABRIEL HENRIQUEZ PEREZ S.L.P.

AUTOR DEL ENCARGO:
EXCMO. CABILDO INSULAR DE LA PALMA

FECHA:
MARZO DE 2016



SITUACION:
FUENCALIENTE - LA PALMA

PLANO DE INFORMACION:
HIPSOMETRÍA Y CLINOMETRÍA

ESCALA:
1/7.500

PLANO:
03

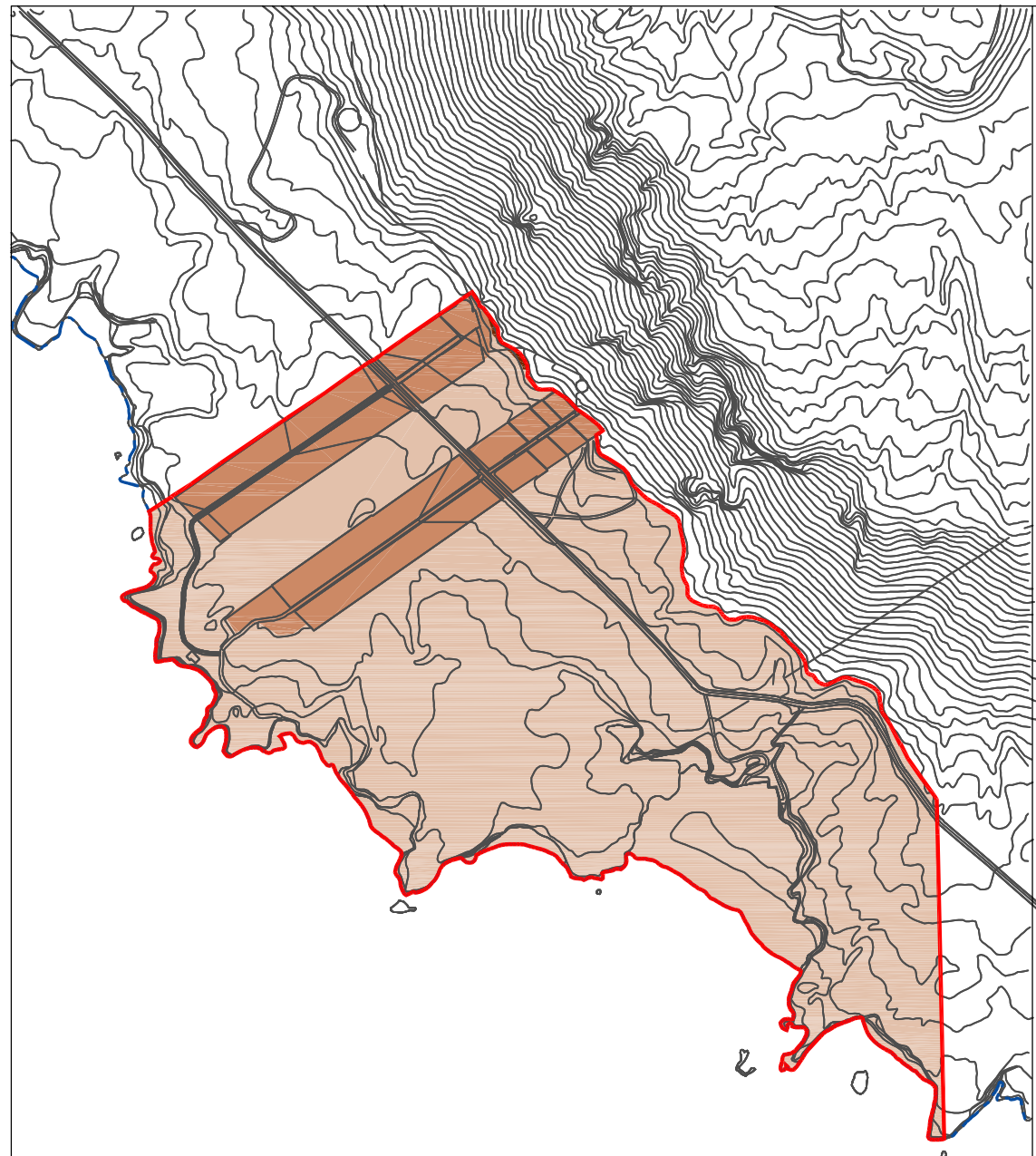

SUELOS

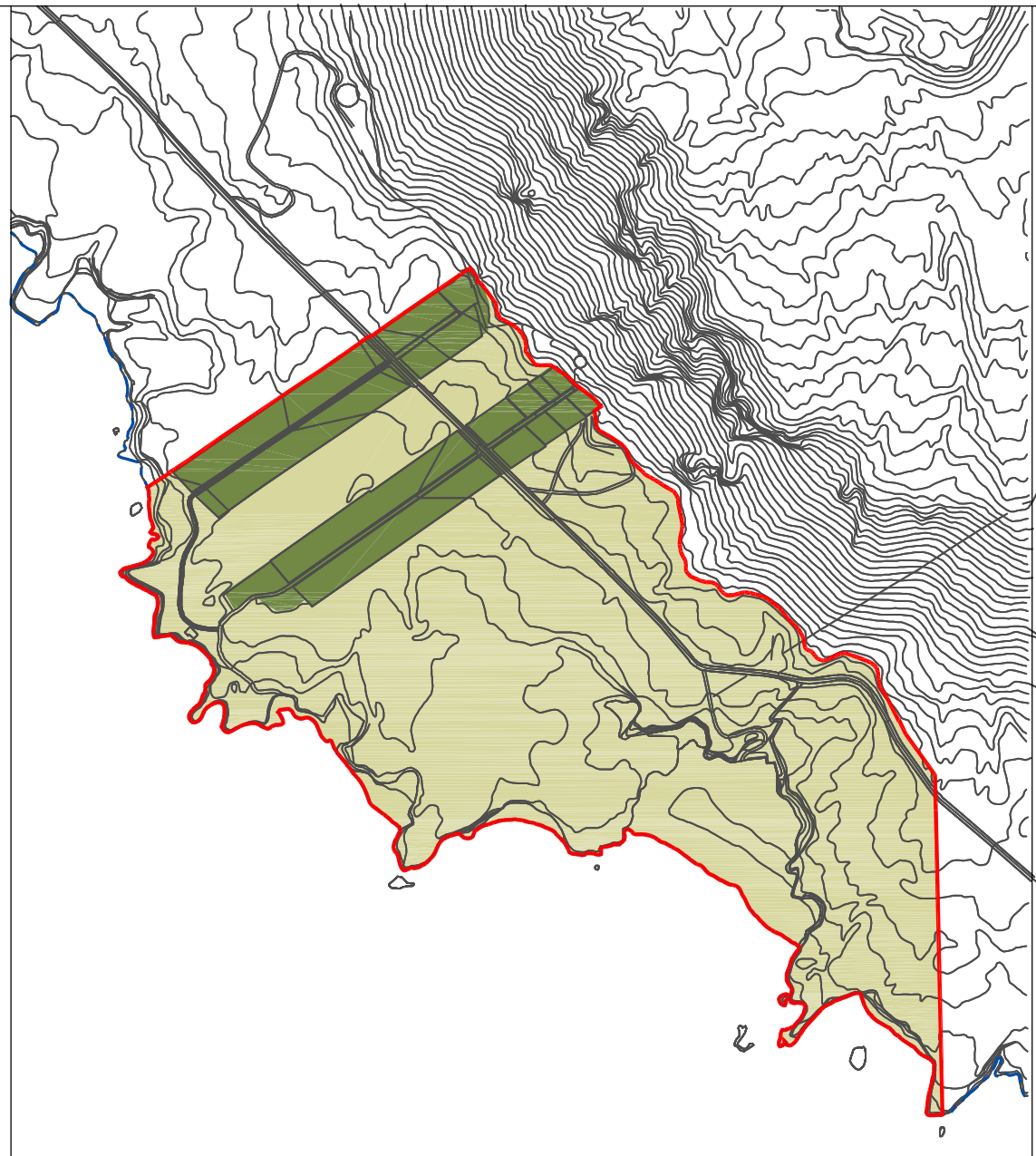

CLASES AGROLÓGICAS

- SUELOS**
- Afloramientos Rocosos y Leptosoles Líticos con Moderadas Potencialidades para el Aprovechamiento de la Vegetación Natural y Muy Baja Calidad Ambiental
 - Sorribas con Muy Altas Potencialidades Agrícolas y Muy Baja Calidad Ambiental
 - Malpaíses Aptos para Regeneración Natural y Muy Baja Calidad Ambiental

- CLASES AGROLÓGICAS**
- Subclase II*
 - Subclase VIIes

- DELIMITACIONES:**
- Ámbito
 - Límite del Término Municipal

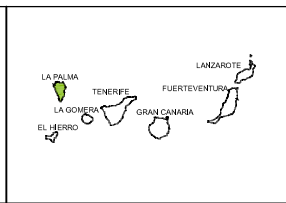
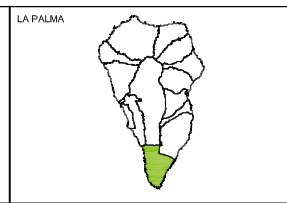
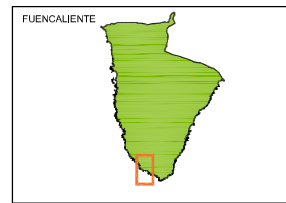

DOCUMENTO DE AVANCE
REVISIÓN PARCIAL DE LAS NORMAS DE CONSERVACIÓN
MONUMENTO NATURAL DE LOS VOLCANES TENEGUÍA P10

ARQUITECTO:
GABRIEL HENRIQUEZ PEREZ S.L.P.
 AUTOR DEL ENCARGO:
EXCMO. CABILDO INSULAR DE LA PALMA
 FECHA:
MARZO DE 2016



SITUACION:
FUENCALIENTE - LA PALMA
 PLANO DE INFORMACION:
SUELOS Y CLASES AGROLÓGICAS
 ESCALA:
1/7.500

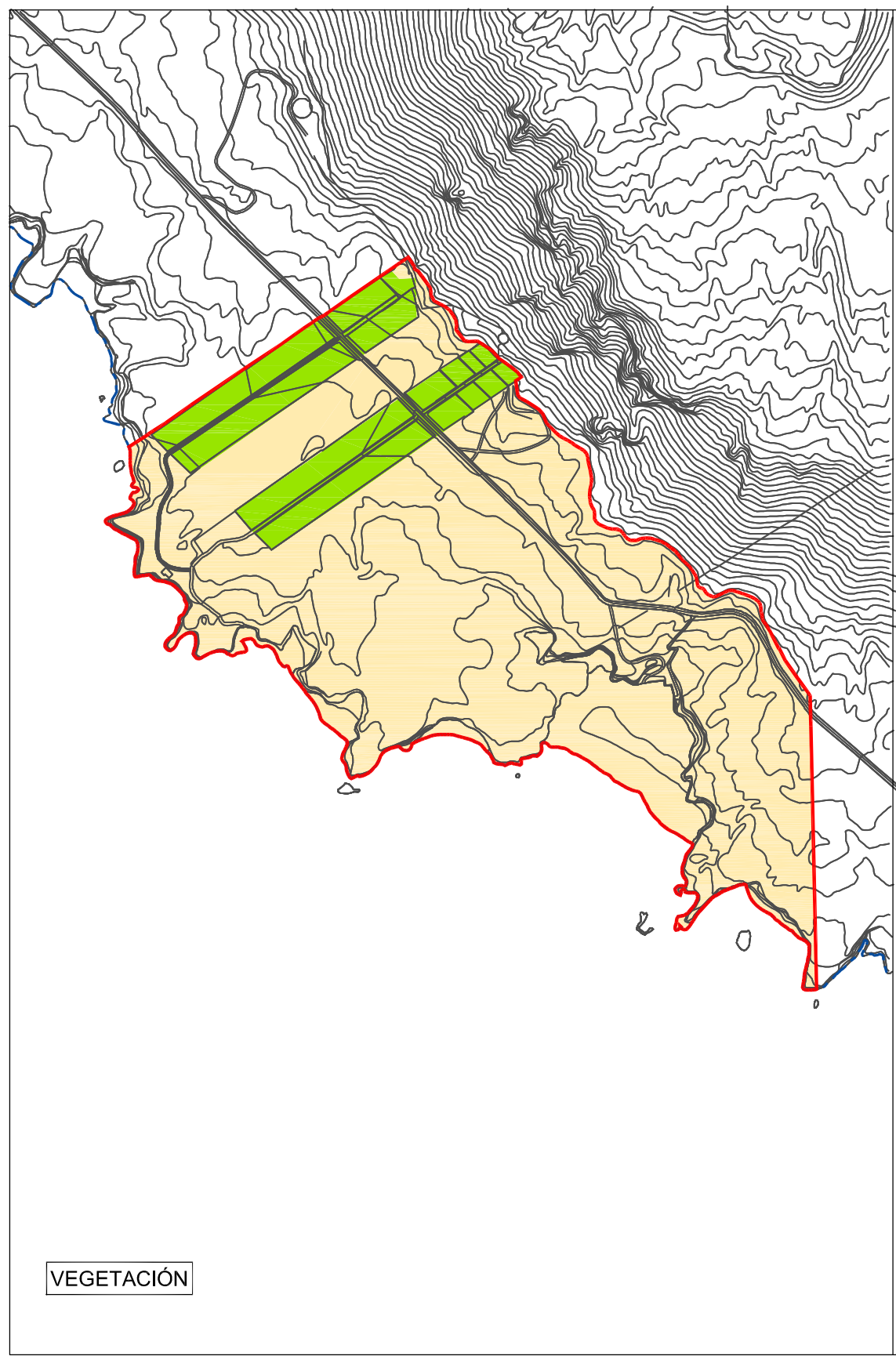

VEGETACIÓN

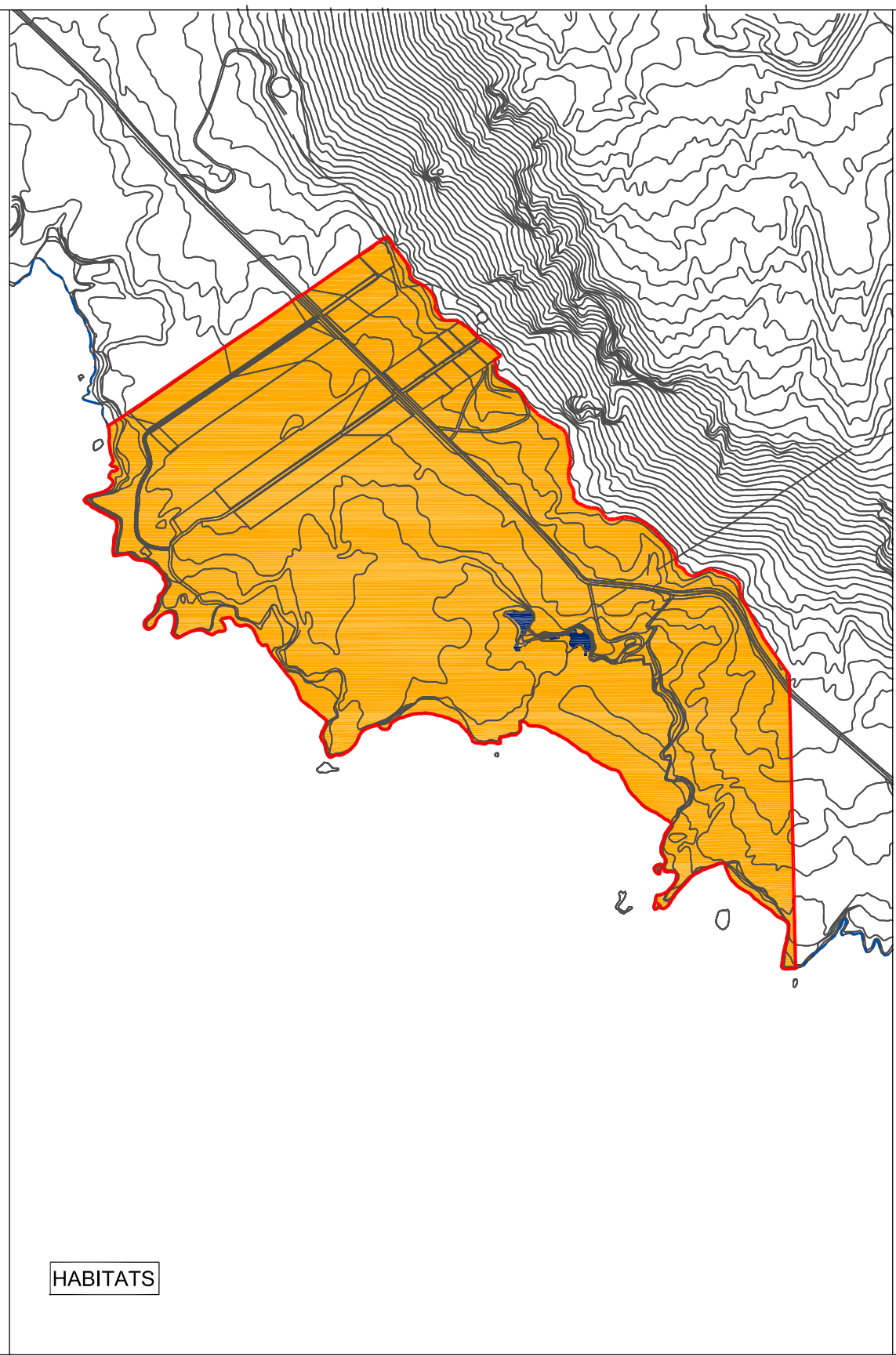

HABITATS

- VEGETACIÓN**
- Cultivos
 - Malpais y Lapillis con Pioneras de Forsskaoleo-Rumicetalia Luna
- HABITATS**
- 1150 - Lagunas Costeras
 - 8320 - Campos de Lava y Excavaciones Naturales

- DELIMITACIONES:**
- Ámbito
 - Límite del Término Municipal

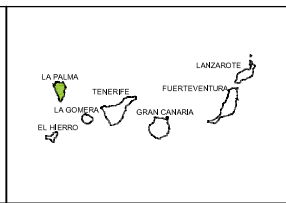
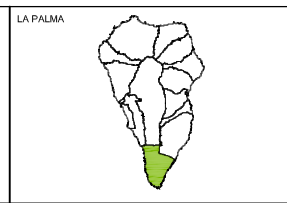
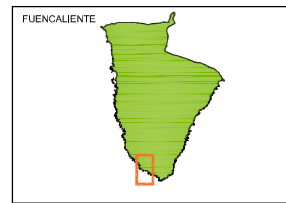

DOCUMENTO DE AVANCE
REVISIÓN PARCIAL DE LAS NORMAS DE CONSERVACIÓN
MONUMENTO NATURAL DE LOS VOLCANES TENEGUÍA P10

ARQUITECTO:
 GABRIEL HENRIQUEZ PEREZ S.L.P.
 AUTOR DEL ENCARGO:
 EXCMO. CABILDO INSULAR DE LA PALMA
 FECHA:
 MARZO DE 2016



SITUACION:
 FUENCALIENTE - LA PALMA
 PLANO DE INFORMACION:
 VEGETACION Y HABITATS
 ESCALA:
 1/7.500

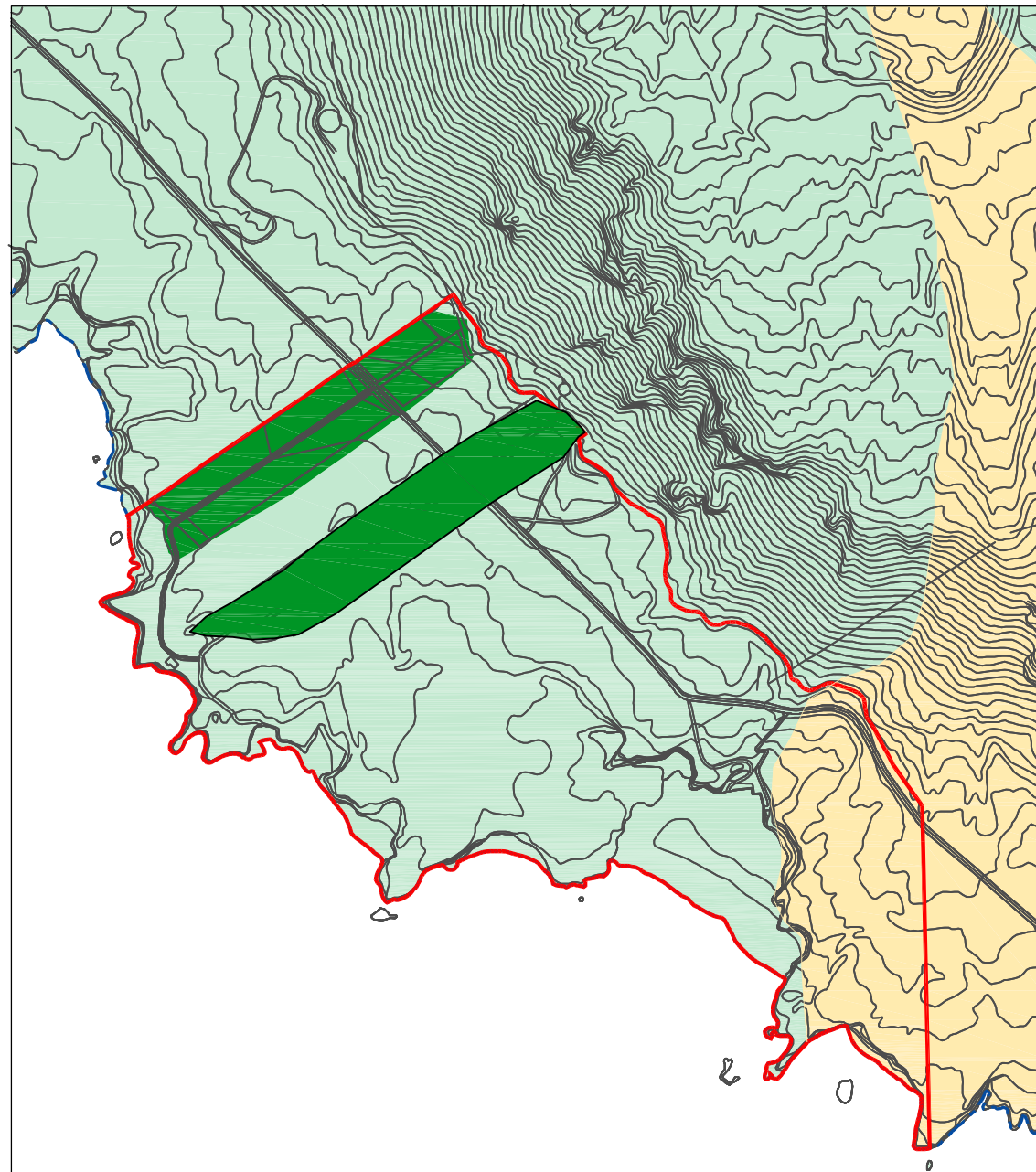

USOS DEL SUELO

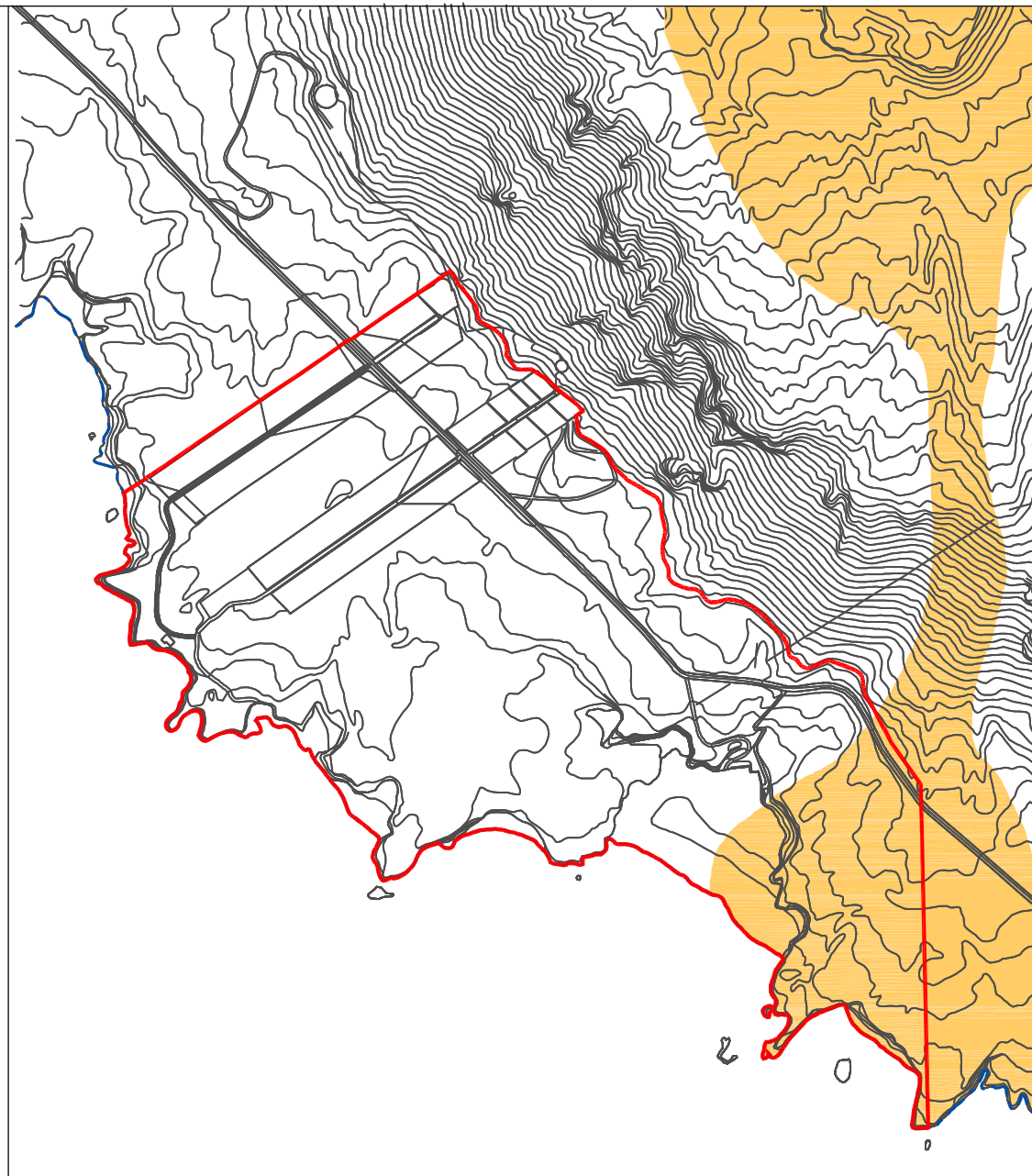

HABITATS

USO DE SUELO

- Conjunto Arqueológico
- Agrícola
- Erial

HABITATS

- 8320 - Campos de Lava y Excavaciones Naturales

DELIMITACIONES:

- Ámbito
- Límite del Término Municipal

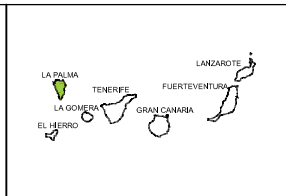
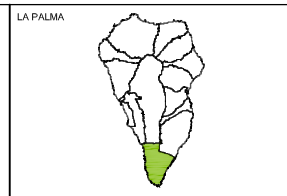
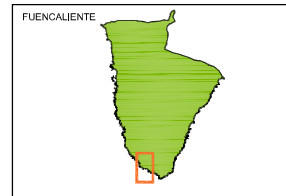

DOCUMENTO DE AVANCE
 REVISIÓN PARCIAL DE LAS NORMAS DE CONSERVACIÓN
 MONUMENTO NATURAL DE LOS VOLCANES TENEGUÍA P10

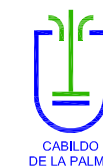

ARQUITECTO:
 GABRIEL HENRIQUEZ PEREZ S.L.P.
 AUTOR DEL ENCARGO:
 EXCMO. CABILDO INSULAR DE LA PALMA
 FECHA:
 MARZO DE 2016



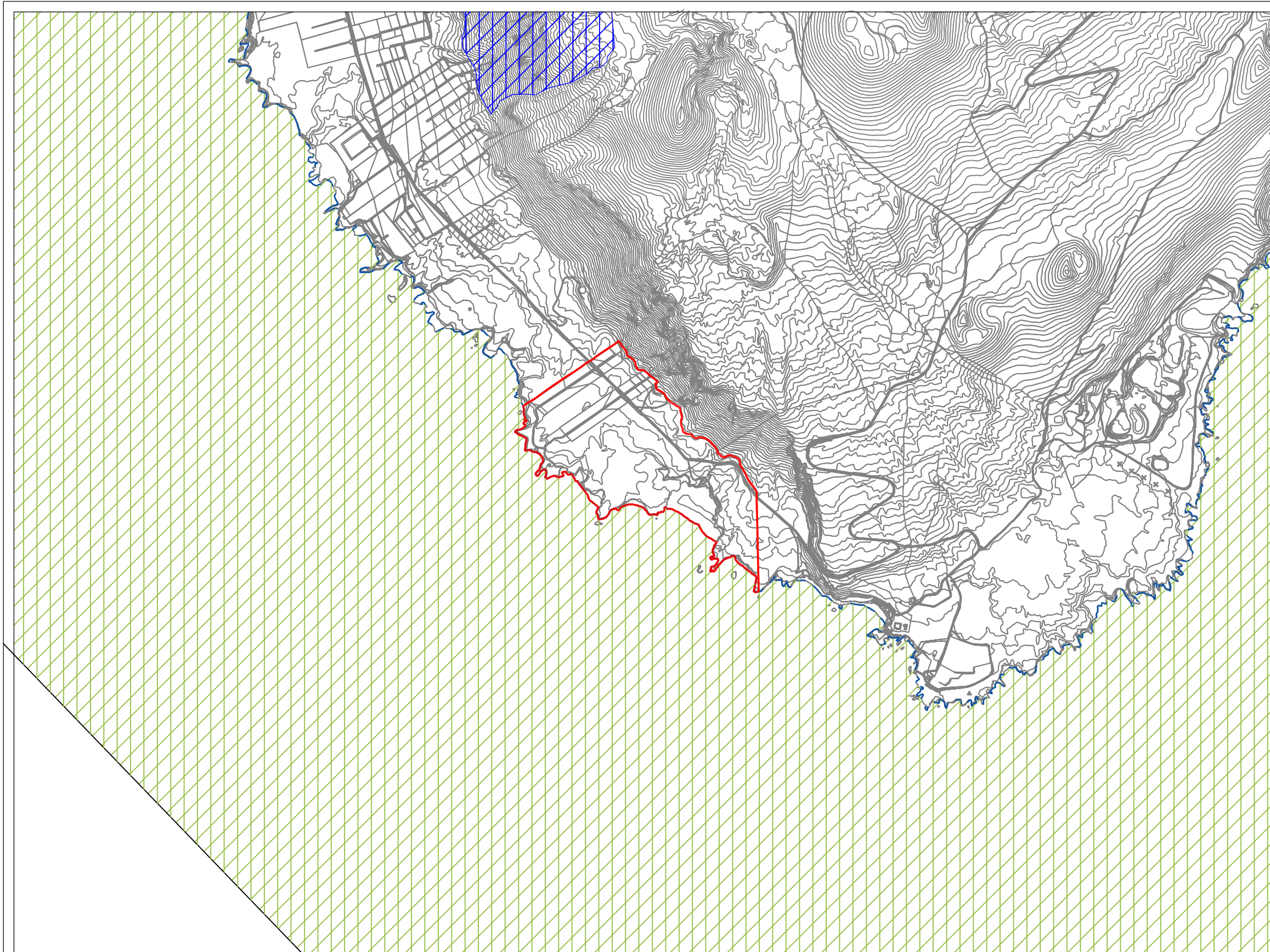

SITUACION:
 FUENCALIENTE - LA PALMA
 PLANO DE INFORMACION:
 AFECTACIONES:
 CONJUNTO ARQUEOLÓGICO - HÁBITAT DE INTERÉS COMUNITARIO
 ESCALA:
 1/7.500
 PLANO:
 06



ZONAS ESPECIALES DE CONSERVACIÓN

-  ES7020122 Franja Marina de Fuencaliente
-  ES7020022 Franja Terrestre 159_LP Tamasca

DELIMITACIONES:

-  Ámbito
-  Limite del Término Municipal

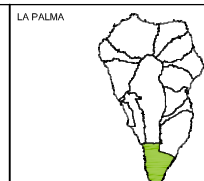
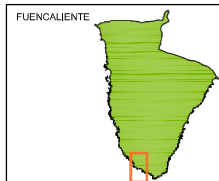

DOCUMENTO DE AVANCE
REVISIÓN PARCIAL DE LAS NORMAS DE CONSERVACIÓN
MONUMENTO NATURAL DE LOS VOLCANES TENEGUÍA P10

ARQUITECTO:
GABRIEL HENRIQUEZ PEREZ S.L.P.
 AUTOR DEL ENCARGO:
EXCMO. CABILDO INSULAR DE LA PALMA
 FECHA:
MARZO DE 2016



SITUACION:
FUENCALIENTE - LA PALMA
 PLANO DE INFORMACION:
ZONAS ESPECIALES DE CONSERVACIÓN
 ESCALA:
1/15.000

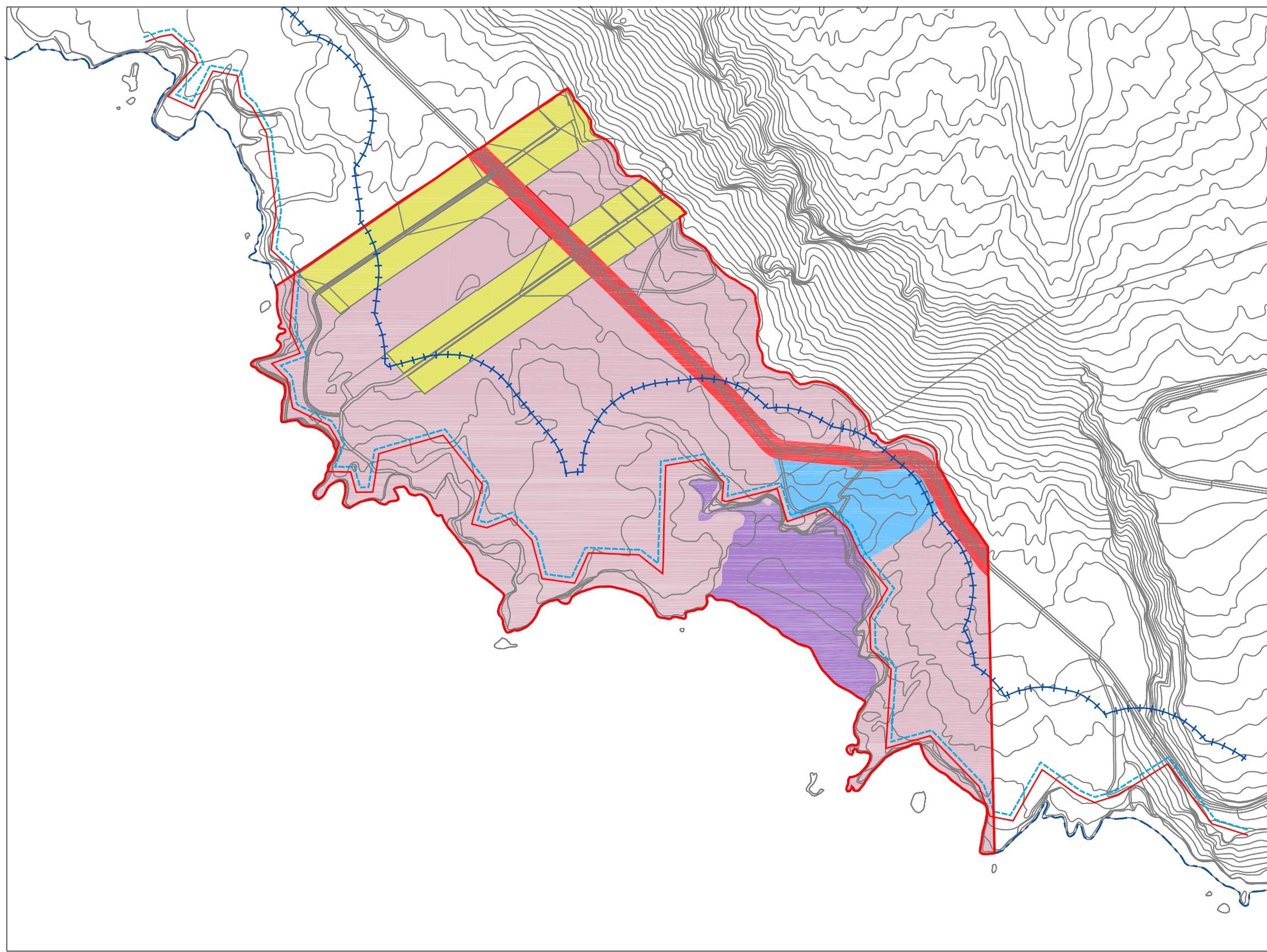

- USO DEL SUELO**
- Uso Agrícola Intensivo (Uso Primario No Extractivo)
 - Uso de Esparcimiento en Espacios No Adaptados
 - Uso de Infraestructura Viaria (LP-207)
 - Uso de Infraestructura Hidrológica
 - Suelo Improductivo

- DELIMITACIONES:**
- Ámbito
 - Límite del Término Municipal
 - Deslinde del Dominio Público Marítimo Terrestre
 - Límite de la Servidumbre de Protección de Costas
 - Servidumbre de Tránsito

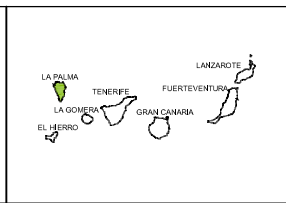
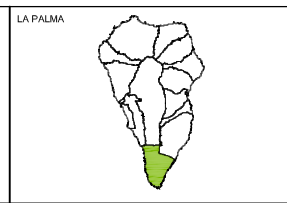
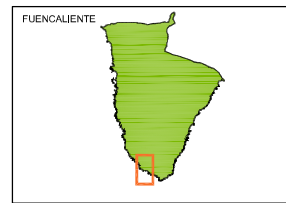

DOCUMENTO DE AVANCE
REVISIÓN PARCIAL DE LAS NORMAS DE CONSERVACIÓN
MONUMENTO NATURAL DE LOS VOLCANES TENEGUÍA P10

ARQUITECTO:
GABRIEL HENRIQUEZ PEREZ S.L.P.
 AUTOR DEL ENCARGO:
 EXCMO. CABILDO INSULAR DE LA PALMA
 FECHA:
 MARZO DE 2016



SITUACION:
 FUENCALIENTE - LA PALMA
 PLANO DE INFORMACION:
 USOS DEL SUELO
 ESCALA:
 1/5.000

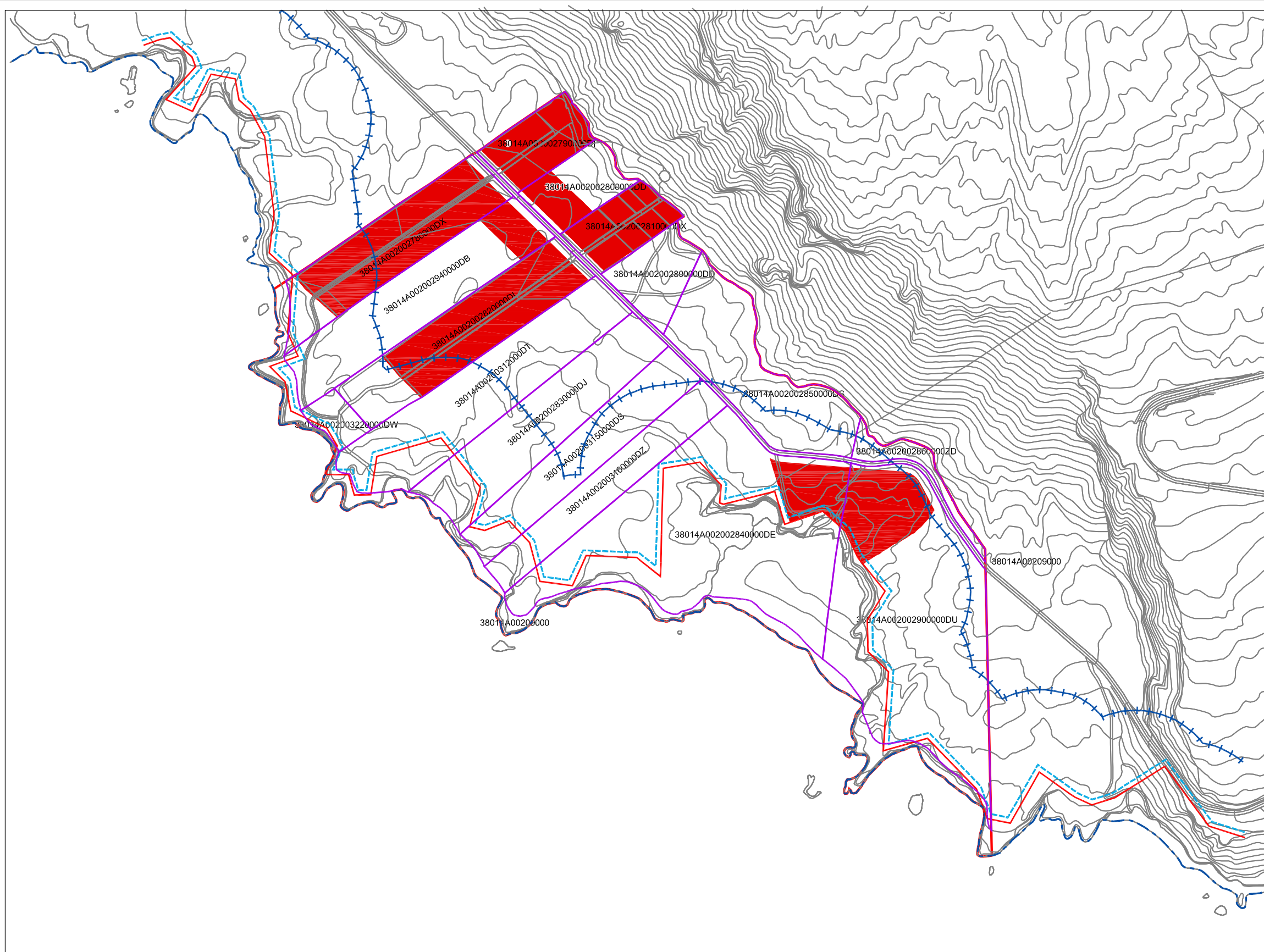

FINCAS CATASTRALES

- Titularidad Privada
- 38014A00200315 Referencia Catastral
- Suelo Rústico de Protección de Infraestructuras y Equipamientos (ZUE-SRPI)

Referencia catastral	Superficie Parcela (m2)	Superficie dentro el Ambito (m2)	Titularidad	Superficie ocupada ZUE-SRPI (m2)
38014A00200278000DX Equipamiento	20.819	20.819	Privada	17.329
38014A00200279000DI Equipamiento	8.254	8.254	Privada	7.993
38014A00200294000DB Equipamiento	23.936	23.936	Privada	2.787
38014A00200280000DD (parcial) Equipamiento	170.851	15.697	Privada	2.833
38014A00200322000DW	2.518	2.518	Privada	
38014A00200282000DI Equipamiento	21.953	21.953	Privada	16.335
38014A00200281000DX (parcial) Equipamiento	9.409	8.026	Privada	7.123
38014A00200312000DI	28.240	28.240	Privada	
38014A00200283000DJ	23.105	23.105	Privada	
38014A00200315000DS	17.571	17.571	Privada	
38014A00200285000DS (parcial)	158.228	22.623	Privada	
38014A00200316000DZ	14.376	14.376	Privada	
38014A00200284000DE Sistema General	59.320	59.320	Privada	5.186
38014A00200286000DZ (Parcial)	164.657	3.634	Privada	
38014A00200290000DU (parcial) Sistema General	98.562	56.018	Privada	8.745
38014A00209000 Viario		15.746	Pública	

*Datos obtenidos del Visor Grafcan

DELIMITACIONES:

- Ambito
- Limite del Término Municipal
- Deslinde del Dominio Público Marítimo Terrestre
- Limite de la Servidumbre de Protección de Costas
- Servidumbre de Tránsito

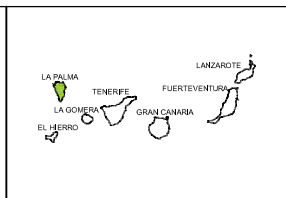
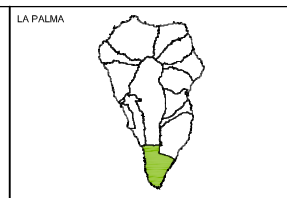
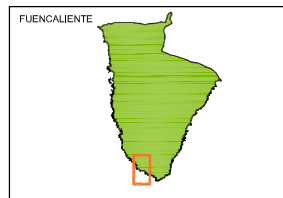

**DOCUMENTO DE AVANCE
REVISIÓN PARCIAL DE LAS NORMAS DE CONSERVACIÓN
MONUMENTO NATURAL DE LOS VOLCANES TENEGUÍA P10**

ARQUITECTO:
GABRIEL HENRIQUEZ PEREZ S.L.P.
AUTOR DEL ENCARGO:
EXCMO. CABILDO INSULAR DE LA PALMA
FECHA:
MARZO DE 2016

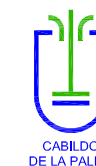

SITUACION:
FUENCALIENTE - LA PALMA
PLANO DE INFORMACION:
ESTRUCTURA DE LA PROPIEDAD
ESCALA:
1/5.000

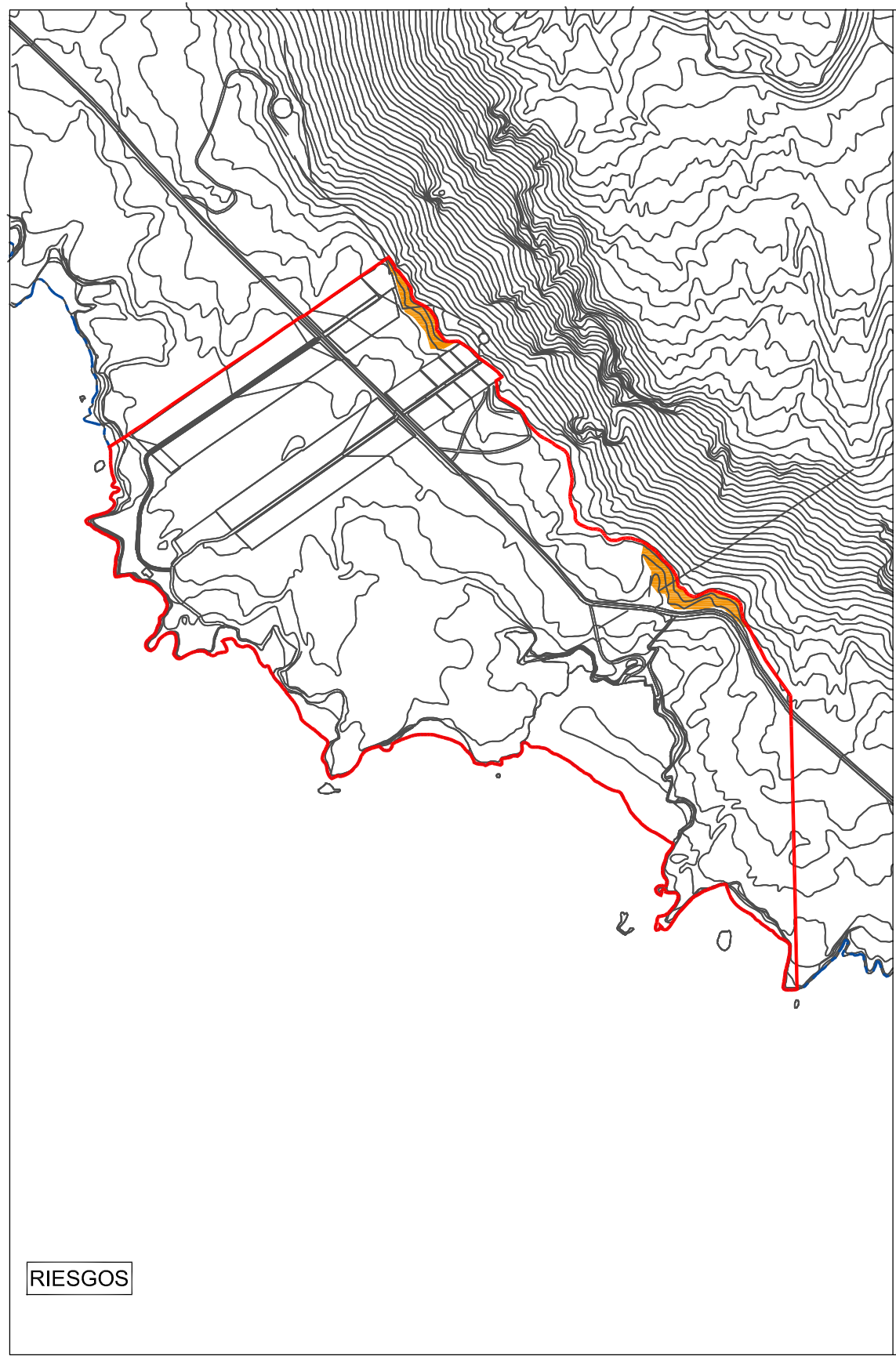

RIESGOS

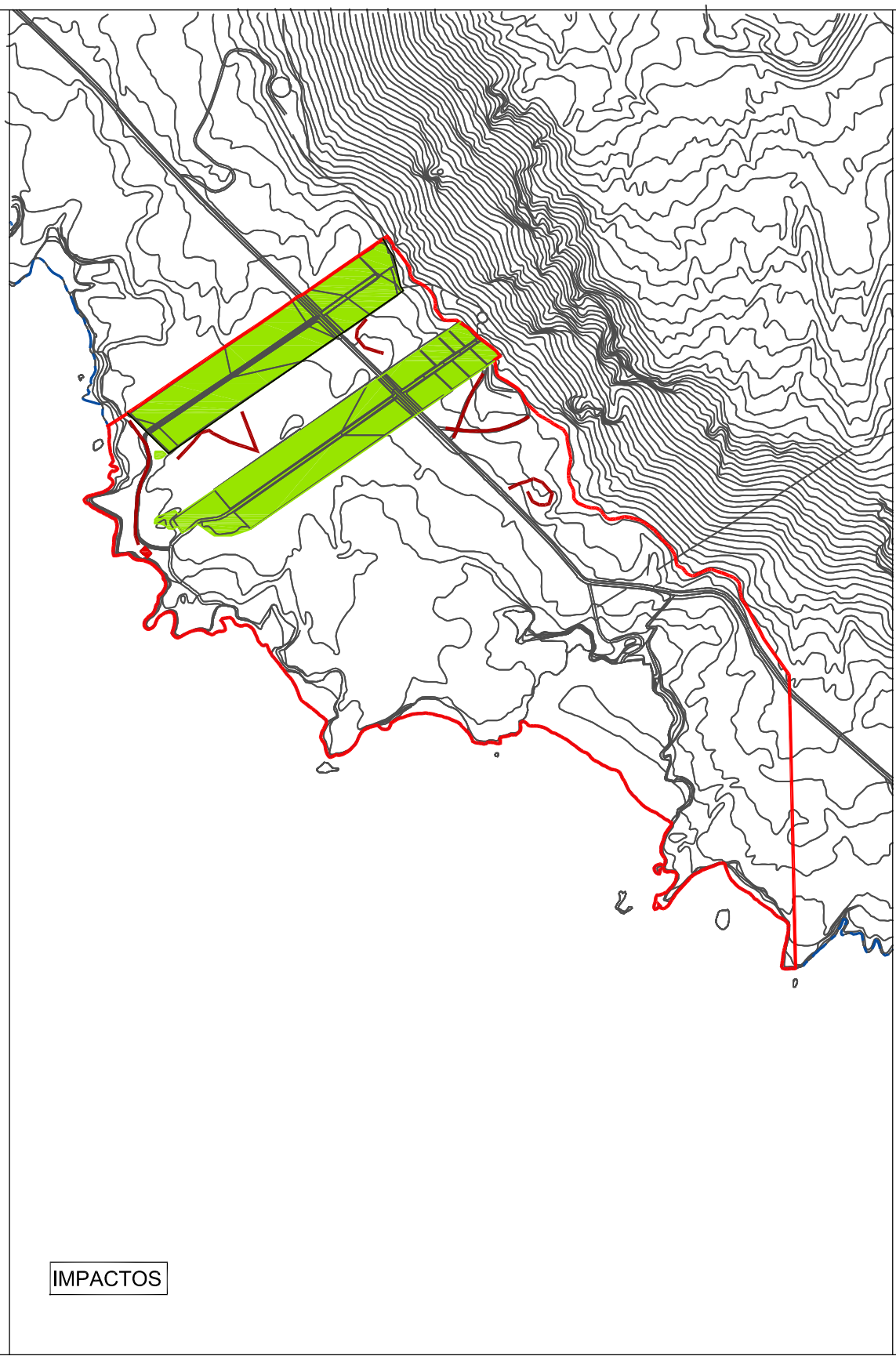

IMPACTOS

- RIESGOS**
- Riesgo Moderado de Desprendimientos
- IMPACTOS AMBIENTALES PREEXISTENTES**
- Paisajístico
 - Paisajístico y Contaminación

- DELIMITACIONES:**
- Ámbito
 - Límite del Término Municipal

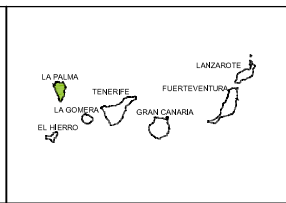
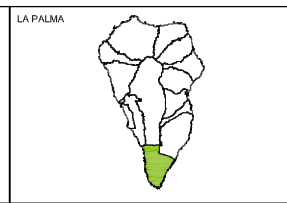
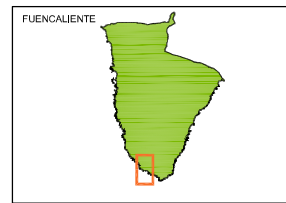

DOCUMENTO DE AVANCE
REVISIÓN PARCIAL DE LAS NORMAS DE CONSERVACIÓN
MONUMENTO NATURAL DE LOS VOLCANES TENEGUÍA P10

ARQUITECTO:
 GABRIEL HENRIQUEZ PEREZ S.L.P.
 AUTOR DEL ENCARGO:
 EXCMO. CABILDO INSULAR DE LA PALMA
 FECHA:
 MARZO DE 2016

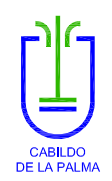

SITUACION:
 FUENCALIENTE - LA PALMA
 PLANO DE DIAGNOSTICO:
 RIESGOS E IMPACTOS
 ESCALA:
 1/7.500

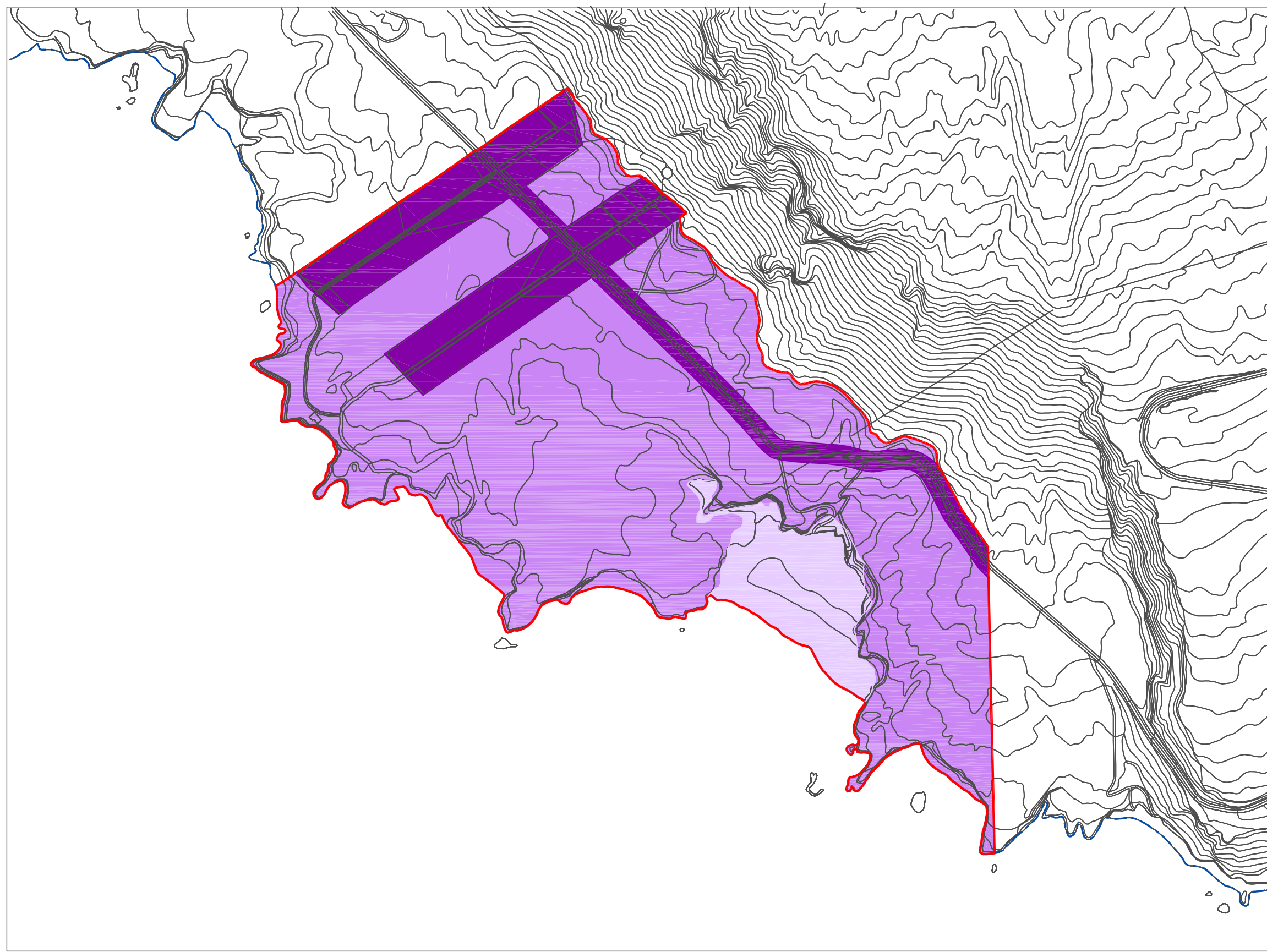

- UNIDADES AMBIENTALES
- 2.1.- Suelo Antrópico
 - 2.2.- Malpais Costero
 - 2.3.- Playa y Lagunas de Echentive

- DELIMITACIONES:
- Ámbito
 - Limite del Término Municipal

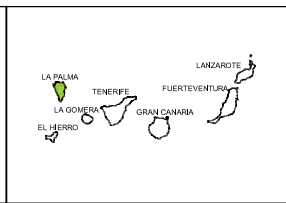
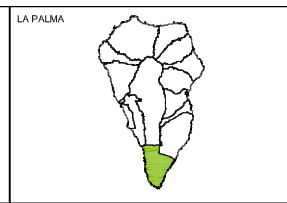
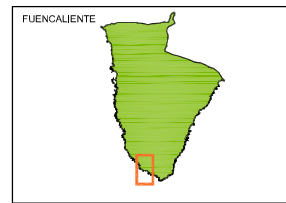

DOCUMENTO DE AVANCE
REVISIÓN PARCIAL DE LAS NORMAS DE CONSERVACIÓN
MONUMENTO NATURAL DE LOS VOLCANES TENEGUÍA P10

ARQUITECTO:
GABRIEL HENRIQUEZ PEREZ S.L.P.
 AUTOR DEL ENCARGO:
EXCMO. CABILDO INSULAR DE LA PALMA
 FECHA:
MARZO DE 2016

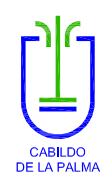

SITUACION:
FUENCALIENTE - LA PALMA
 PLANO DE DIAGNOSTICO:
UNIDADES AMBIENTALES
 ESCALA:
1/5.000

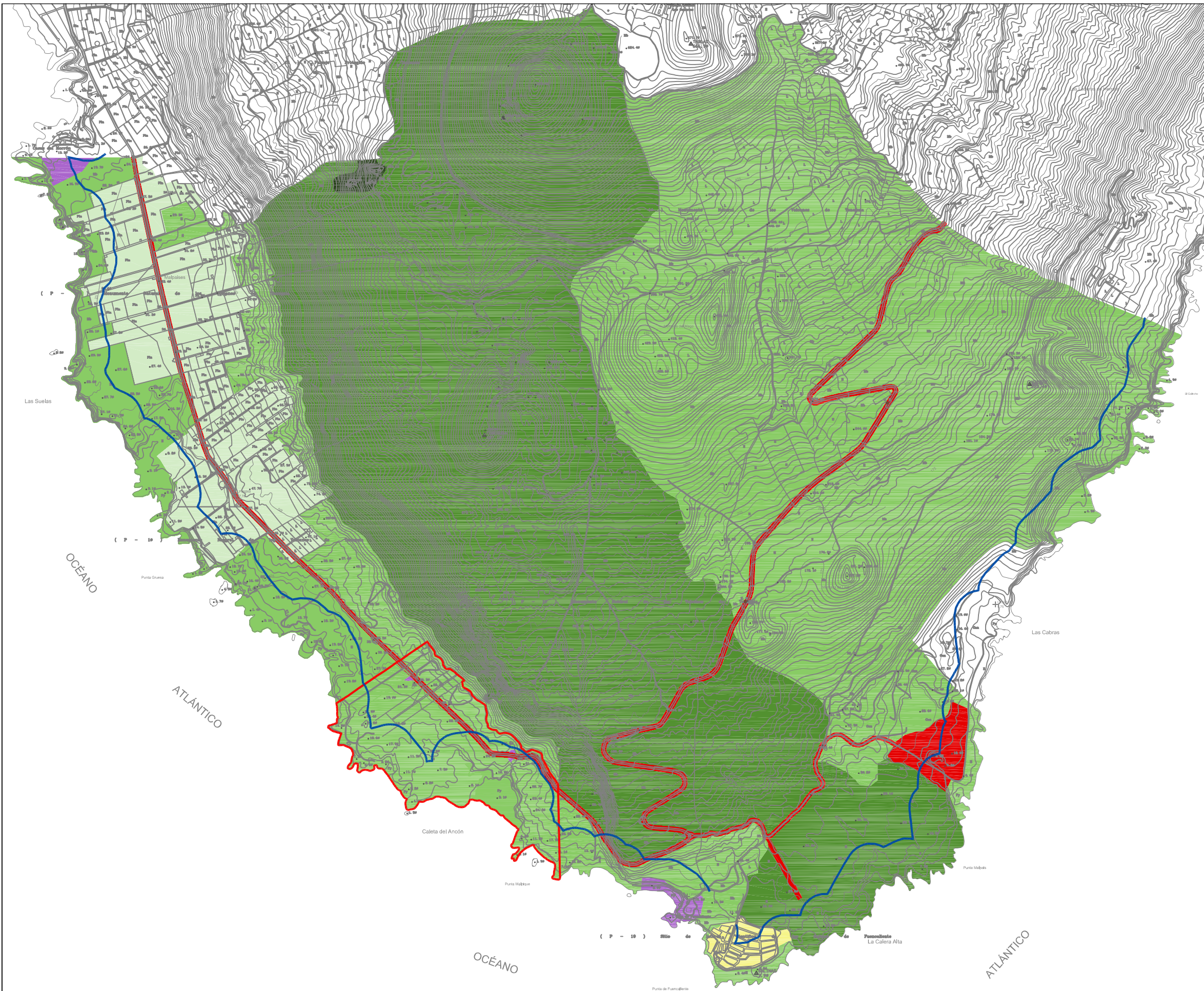

- ZONA DE USO ESPECIAL**
- Suelo Rústico de Protección de Infraestructuras y Equipamientos (ZUE-SRPI)
- ZONA DE USO GENERAL**
- Suelo Rústico de Protección Paisajística (ZUG-SRPP)
- ZONA DE USO MODERADO**
- Suelo Rústico de Protección Agraria (ZUM-SRPA)
 - Suelo Rústico de Protección Paisajística (ZUM-SRPP)
- ZONA DE USO RESTRINGIDO**
- Suelo Rústico de Protección Natural (ZUR-SRPN)
 - Suelo Rústico de Protección Cultural (ZUR-SRPC)
- ZONA DE USO TRADICIONAL**
- Suelo Rústico de Protección Minera (ZUT-SRPM)

- DELIMITACIONES:**
- Ámbito
 - Límite de la Servidumbre de Protección de Costas

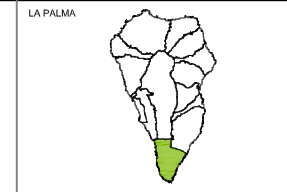
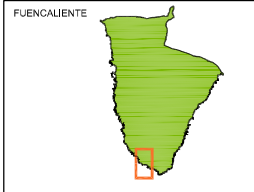

DOCUMENTO DE AVANCE
REVISIÓN PARCIAL DE LAS NORMAS DE CONSERVACIÓN
MONUMENTO NATURAL DE LOS VOLCANES TENEGUÍA P10

ARQUITECTO:
 GABRIEL HENRIQUEZ PEREZ S.L.P.
 AUTOR DEL ENCARGO:
 EXCMO. CABILDO INSULAR DE LA PALMA
 FECHA:
 MARZO DE 2016



SITUACIÓN:
 FUENCALIENTE - LA PALMA
 PLANO DE INFORMACIÓN:
 ÁMBITOS TOTAL VIGENTE
 ZONIFICACIÓN Y CATEGORIZACIÓN. NORMAS DE CONSERVACIÓN
 ESCALA:
 1/15.000
 PLANO:
 12

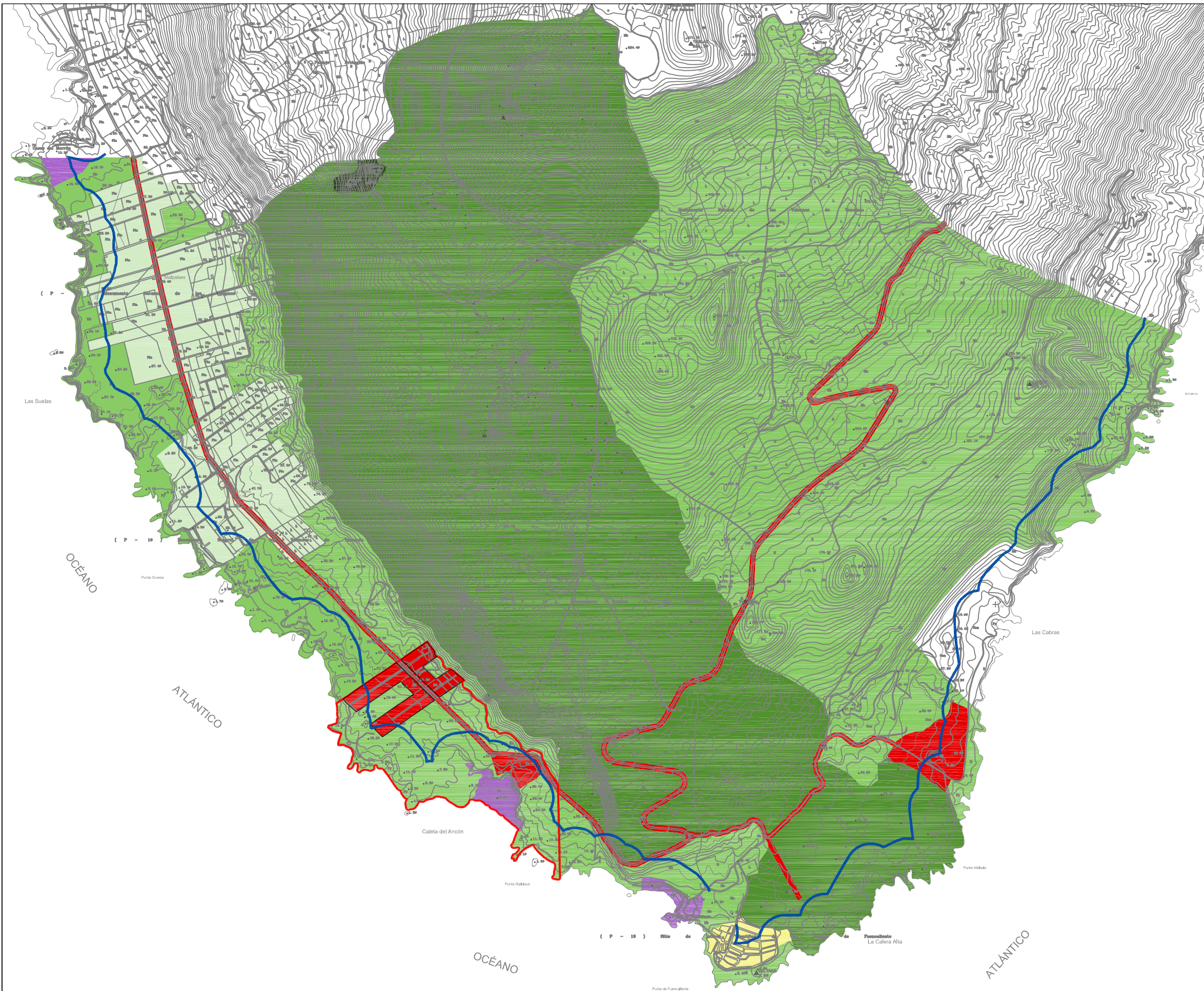

- ZONA DE USO ESPECIAL**
- Suelo Rústico de Protección de Infraestructuras y Equipamientos (ZUE-SRPIE)
- ZONA DE USO GENERAL**
- Suelo Rústico de Protección Paisajística (ZUG-SRPP)
- ZONA DE USO MODERADO**
- Suelo Rústico de Protección Agraria (ZUM-SRPA)
 - Suelo Rústico de Protección Paisajística (ZUM-SRPP)
- ZONA DE USO RESTRINGIDO**
- Suelo Rústico de Protección Natural (ZUR-SRPN)
 - Suelo Rústico de Protección Cultural (ZUR-SRPC)
- ZONA DE USO TRADICIONAL**
- Suelo Rústico de Protección Minera (ZUT-SRPM)

- DELIMITACIONES:**
- Ámbito
 - Límite de la Servidumbre de Protección de Costas

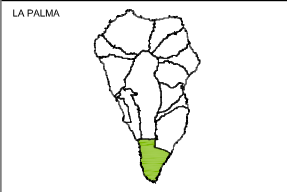







DOCUMENTO DE AVANCE
REVISIÓN PARCIAL DE LAS NORMAS DE CONSERVACIÓN
MONUMENTO NATURAL DE LOS VOLCANES TENEGUÍA P10

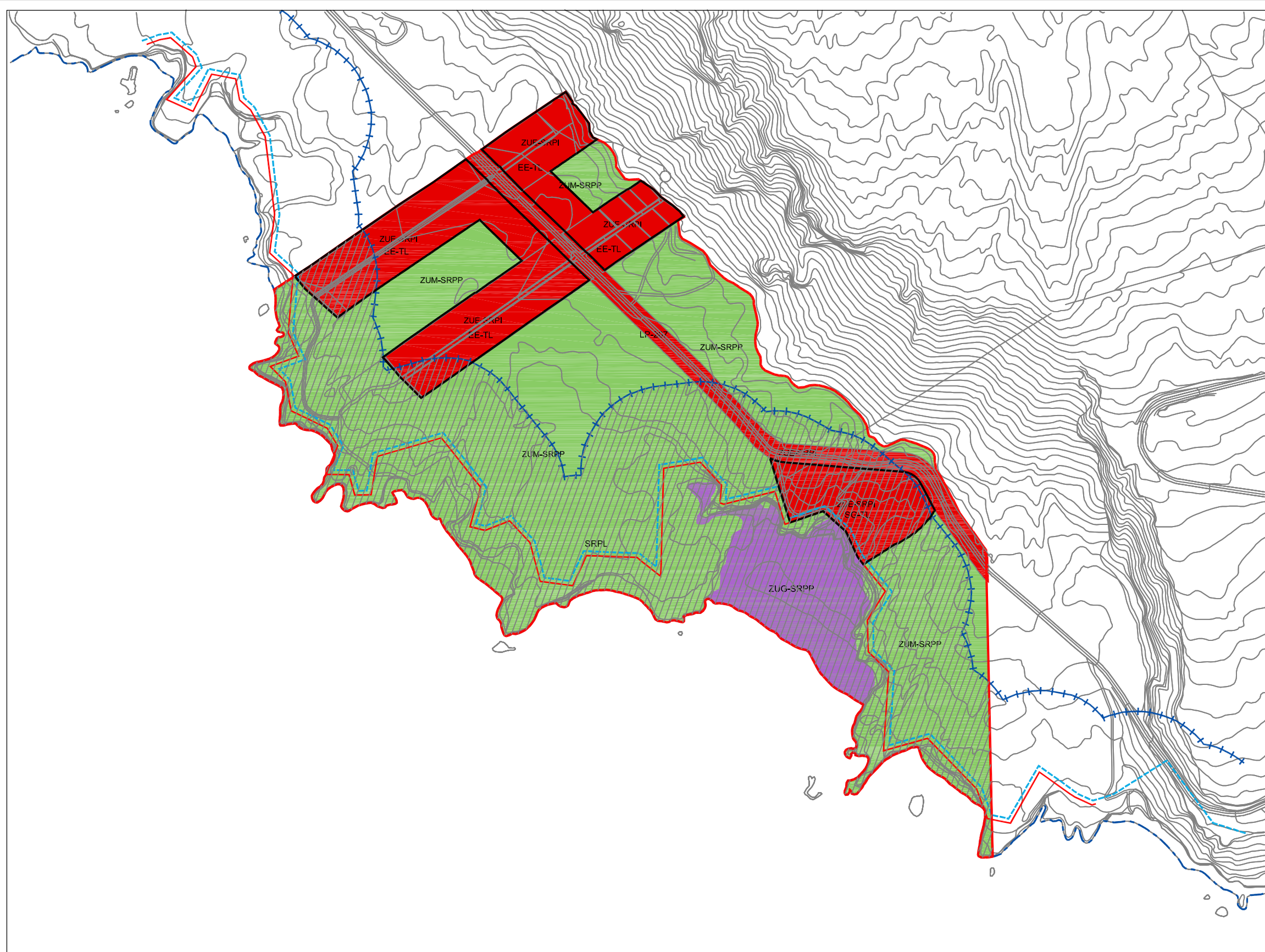



ARQUITECTO:
GABRIEL HENRIQUEZ PEREZ S.L.P.
 AUTOR DEL ENCARGO:
 EXCMO. CABILDO INSULAR DE LA PALMA
 FECHA:
 MARZO DE 2016



SITUACIÓN:
 FUENCALIENTE - LA PALMA
 PLANO DE ORDENACIÓN:
 ÁMBITO TOTAL PROPUESTA PARA LA REVISIÓN PARCIAL
 ZONIFICACIÓN Y CATEGORIZACIÓN. NORMAS DE CONSERVACIÓN
 ESCALA:
 1/15.000
 PLANO:
 13



- ZONIFICACIÓN Y CATEGORIZACIÓN**
-  Suelo Rústico de Protección Costera (SRPL)
 - ZONA DE USO ESPECIAL**
 -  Suelo Rústico de Protección de Infraestructuras y Equipamientos (ZUE-SRPIE)
 - ZONA DE USO GENERAL**
 -  Suelo Rústico de Protección Paisajística (ZUG-SRPP)
 - ZONA DE USO MODERADO**
 -  Suelo Rústico de Protección Paisajística (ZUM-SRPP)
- SISTEMAS GENERALES Y EQUIPAMIENTOS**
-  Delimitación Sistema General y Equipamiento Estructurante
 - SG-TL Sistema General Termolúdico
 - EE-TL Equipamiento Estructurante Termolúdico

- DELIMITACIONES:**
-  Ámbito
 -  Límite del Término Municipal
 -  Deslinde del Dominio Público Marítimo Terrestre
 -  Límite de la Servidumbre de Protección de Costas
 -  Servidumbre de Tránsito

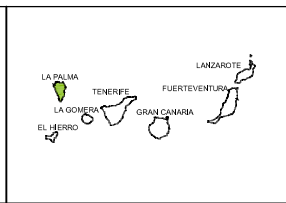
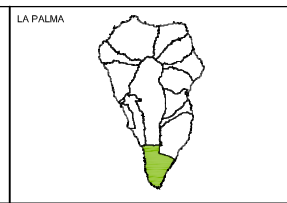
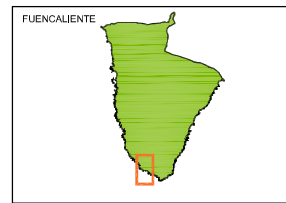

DOCUMENTO DE AVANCE
REVISIÓN PARCIAL DE LAS NORMAS DE CONSERVACIÓN
MONUMENTO NATURAL DE LOS VOLCANES TENEGUÍA P10

ARQUITECTO:
GABRIEL HENRIQUEZ PEREZ S.L.P.

AUTOR DEL ENCARGO:
EXCMO. CABILDO INSULAR DE LA PALMA

FECHA:
MARZO DE 2016



SITUACIÓN:
FUENCALIENTE - LA PALMA

PLANO DE ORDENACIÓN:
ZONIFICACIÓN Y CATEGORIZACIÓN. NORMAS DE CONSERVACIÓN

ESCALA:
1/5.000



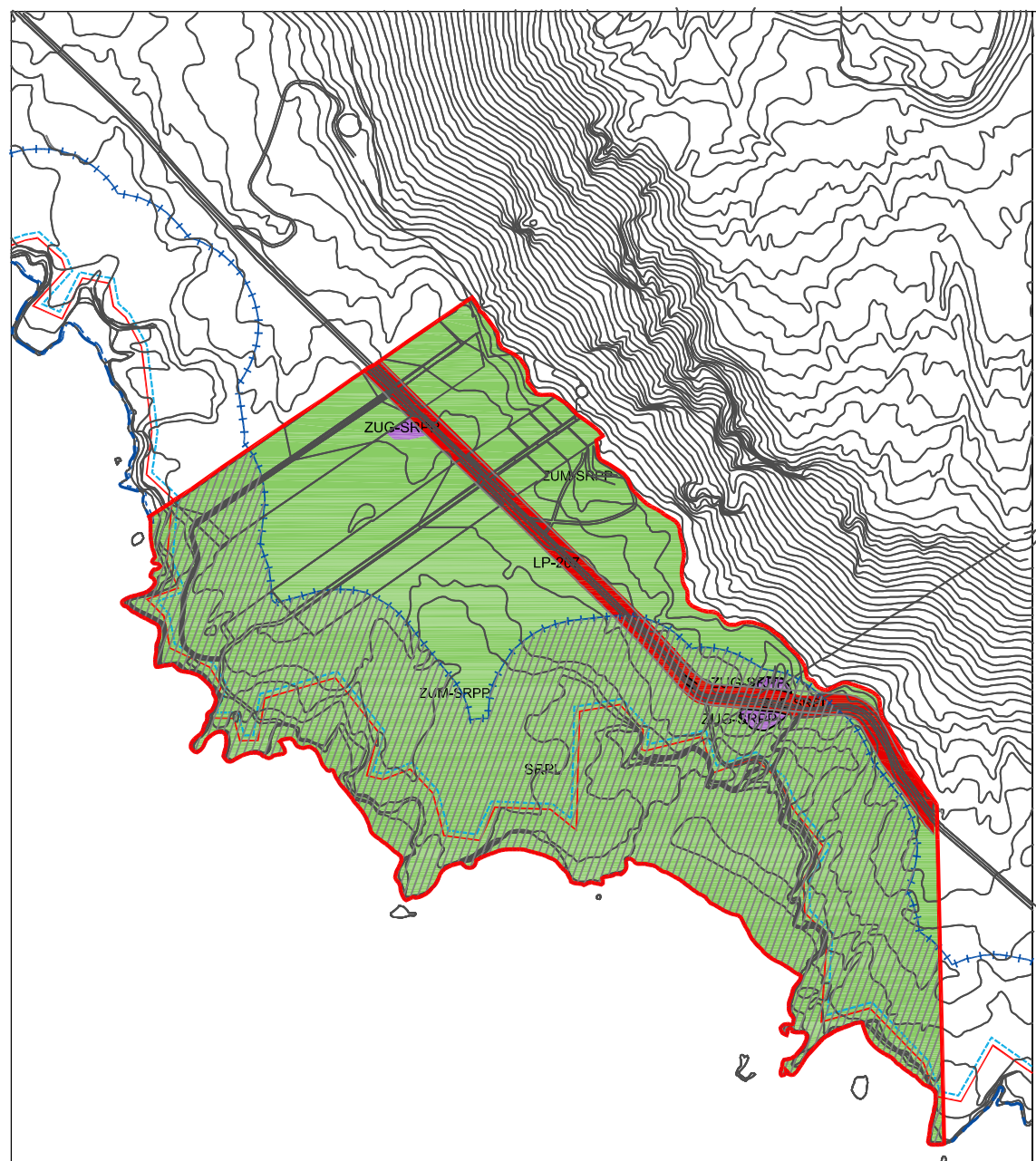

PLANO:
14

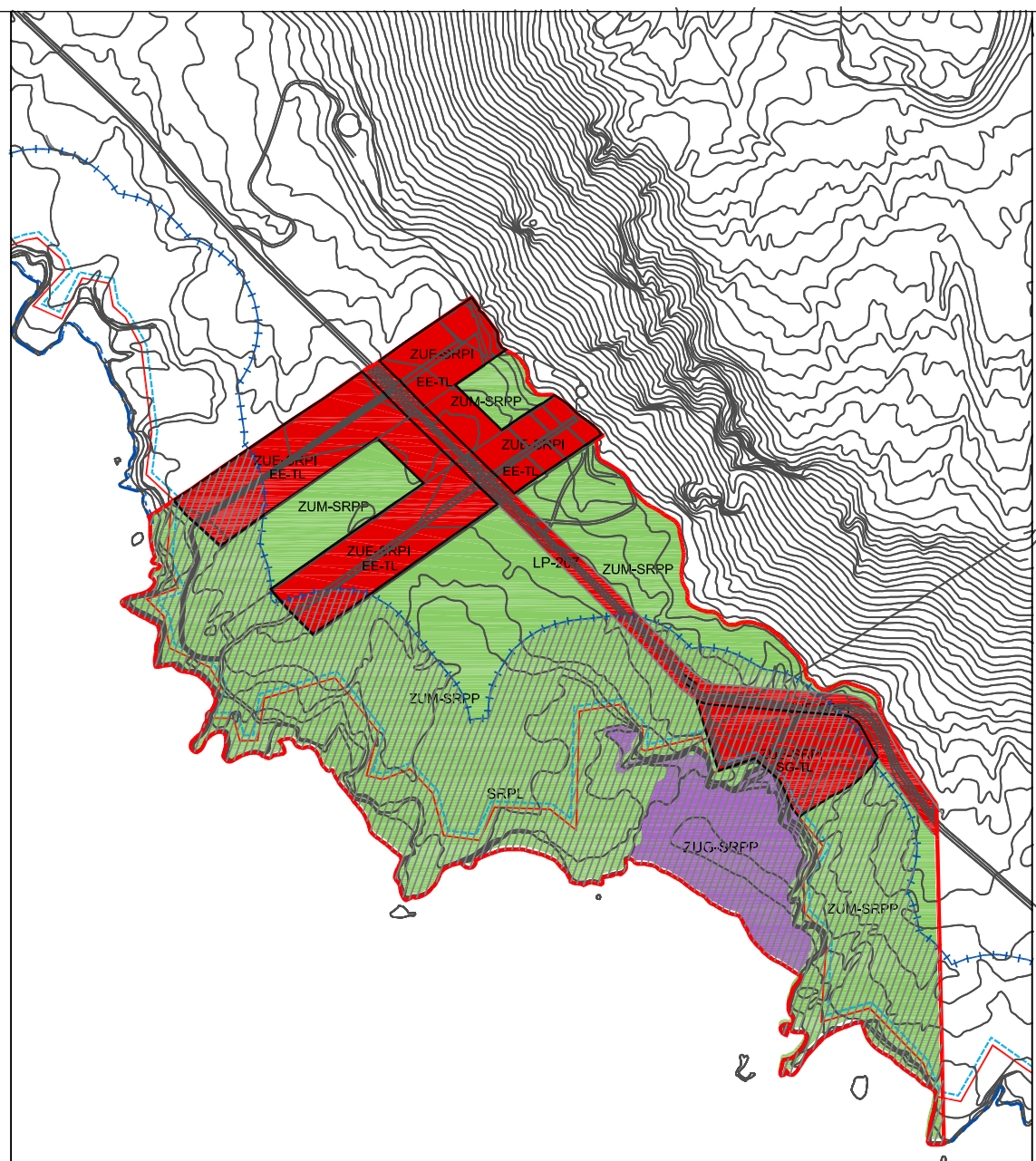





ZONIFICACIÓN Y CATEGORIZACIÓN
Normas de Conservación Monumento Natural de Los Volcanes de Teneгуía.



ZONIFICACIÓN Y CATEGORIZACIÓN
Propuesta

- ZONIFICACIÓN Y CATEGORIZACIÓN**
-  Suelo Rústico de Protección Costera (SRPL)
 - ZONA DE USO ESPECIAL**
 -  Suelo Rústico de Protección de Infraestructuras y Equipamientos (ZUE-SRPIE)
 - ZONA DE USO GENERAL**
 -  Suelo Rústico de Protección Paisajística (ZUG-SRPP)
 - ZONA DE USO MODERADO**
 -  Suelo Rústico de Protección Paisajística (ZUM-SRPP)
- SISTEMAS GENERALES Y EQUIPAMIENTOS**
-  Delimitación Sistema General y Equipamiento Estructurante
 - SG-TL Sistema General Termolúidico
 - EE-TL Equipamiento Estructurante Termolúidico

- DELIMITACIONES:**
-  Ámbito
 -  Límite del Término Municipal
 -  Deslinde del Dominio Público Marítimo Terrestre
 -  Límite de la Servidumbre de Protección de Costas
 -  Servidumbre de Tránsito

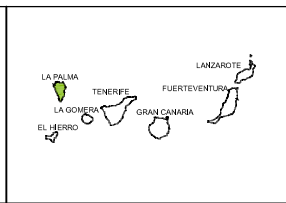
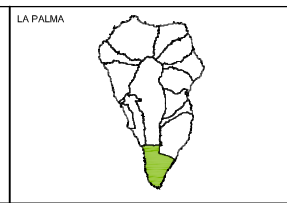
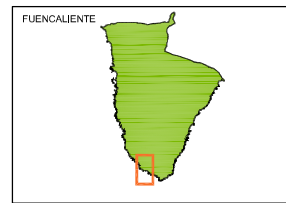

DOCUMENTO DE AVANCE
REVISIÓN PARCIAL DE LAS NORMAS DE CONSERVACIÓN
MONUMENTO NATURAL DE LOS VOLCANES TENEGUÍA P10

ARQUITECTO:
GABRIEL HENRIQUEZ PEREZ S.L.P.
AUTOR DEL ENCARGO:
EXCMO. CABILDO INSULAR DE LA PALMA
FECHA:
MARZO DE 2016



SITUACION:
FUENCALIENTE - LA PALMA
PLANO DE ORDENACION:
ALTERACIONES DE LA NUEVA PROPUESTA, NORMAS DE CONSERVACIÓN
ESCALA:
1/7.500
PLANO:
15